Visa	
Rédacteur	VWZ

Accessibilité RTE

Synthèse Nationale des Evénements du lundi 21 juin 2021

Faits marquants du weekend écoulé et contraintes attendues pour la journée en cours

Le week-end écoulé a été marquée par :

- l'information qu'une personne a été retrouvée électrisée le mardi 15 juin à proximité de la liaison 225 kV ROMAINVILLE-VILLEVAUDE 2. Cet évènement a fait l'objet d'un MIN du CE Saint Quentin.
- La coupure de l'ACR Versailles au poste de MASSY 225 kV (46 MW pendant 5 minutes), le samedi 19 juin, suite au déclenchement de la liaison VILLEJUST-MASSY-CHEVILLY 225 kV. Cet évènement a fait l'objet d'un MIN du CE Saint Quentin.
- La coupure du client Bonduelle au poste 225 kV de WOESTYNE, le dimanche 20 juin, suite au déclenchement définitif de la liaison 225 kV HOLQUE-GUARBECQUES-WOESTYNE. Cet évènement a fait l'objet d'un MIN du CE Lille.
- La coupure de la production CNR des usines de Beauchastel et Bourg les Valence (199 MW) et de la SNCF à la sous-station de CHAMBAUD (20 MW), le dimanche 20 juin, suite à la défaillance du disjoncteur sur le départ CHAMBLAIN-GAMPALOUP au poste de BEAUMONT 225 kV. Cet évènement a fait l'objet d'un MIN du CE Lyon.
- La remonté de 2 accidents de travail avec arrêt dans le dernier rapport journalier

Contraintes attendues pour la journée en cours :

Les contraintes sont maîtrisées.

Surveillance du risque d'avaries sur les **Transformateurs de Mesure et Postes Electriques Intérieurs pour la journée en cours** :

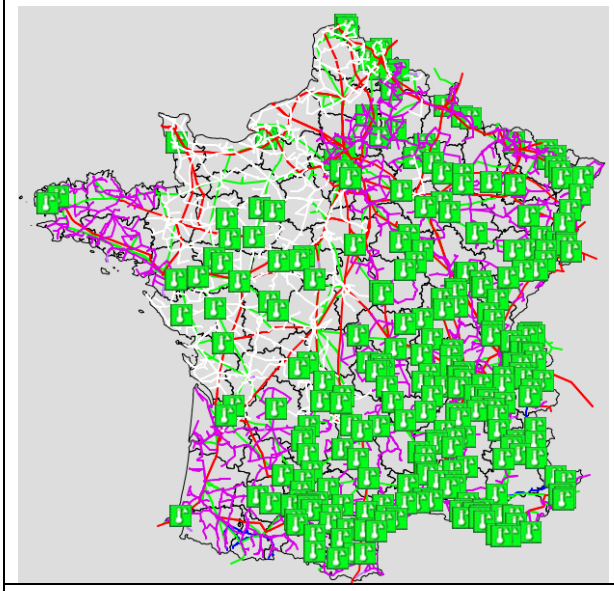

Seuils d'alerte :

Orange (≥ 30°C) Risque plausible TdM*
Rouge (≥ 32°C) Risque probable TdM*
Violet (≥ **35**°C) Risque quasi-certain TdM*, sectionneur de PEI **et IST**

** pour les TdM, le risque est à considérer s'il s'agit de la première ou de la deuxième vague de chaleur (cf fiche mémo fortes chaleurs).*

A noter que Marseille n'a pas de TdM à risque dans ses zones humides.

Surveillance des **ISTmin de J+1 à J+3** :

Pas d'alerte forte chaleur pour les journées à venir.

Gestion de l'Equilibre Offre Demande

Jour	vendredi 18 juin 2021	samedi 19 juin 2021	dimanche 20 juin 2021	*Journée en cours*
Pointe de consommation	53 903 MW	48 807 MW	45 518 MW	*53 100 MW*
Marge 15' à la pointe	2 460 MW	1 500 MW	1 739 MW	*1 500 MW*
EJP	Non	Non	Non	*Non*
TEMPO	Bleu	Bleu	Bleu	*Bleu*

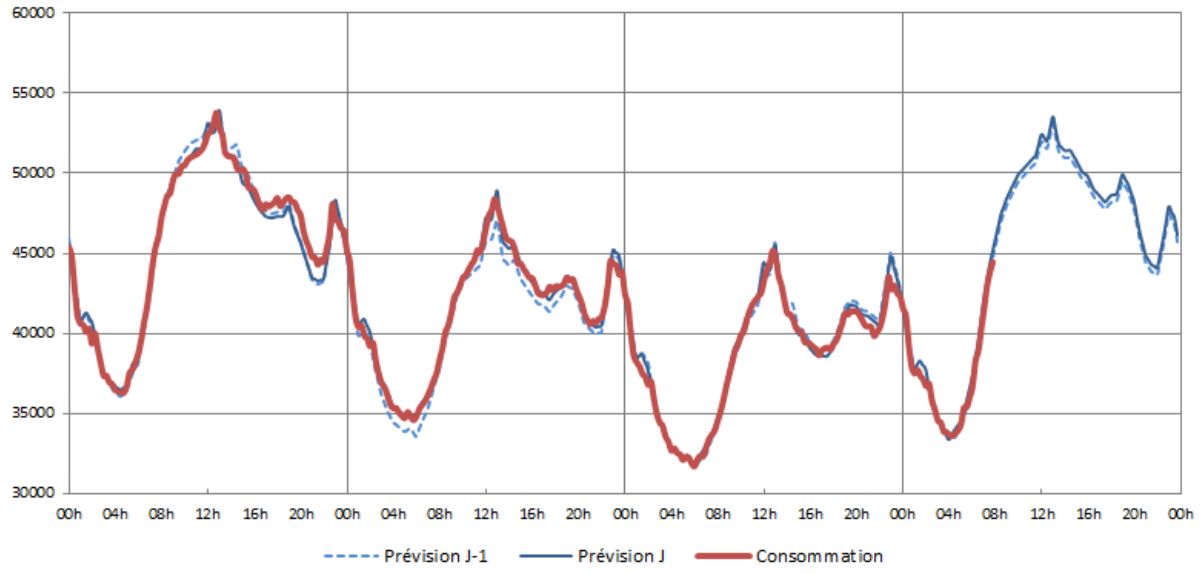

Lien : https://www.rte-france.com/eco2mix/la-consommation-delectricite-en-france

- **Ecart(s) entre la prévision J-1 et la réalisation de consommation**
- **Ecart(s) de Fréquence**
- **Déclenchement(s) et/ou écart(s) des groupes de production et de leur contribution aux Services Système (SSY)**
- **Listing des actions réalisées (envoi d'ordre SAS, mode dégradé, demande de couplage...)**

Gestion des interconnexions et du Mécanisme d'Ajustement

- **Bilan des échanges commerciaux**

Week-end écoulé : Les échanges commerciaux ont été exportateurs (entre 3 400 MW et 12 400 MW)

Journée en cours : Les échanges commerciaux sont vus exportateurs (entre 6 200 MW et 12 880 MW)

Programme des échanges commerciaux à la pointe de consommation de la journée en cours (à 13h00) :

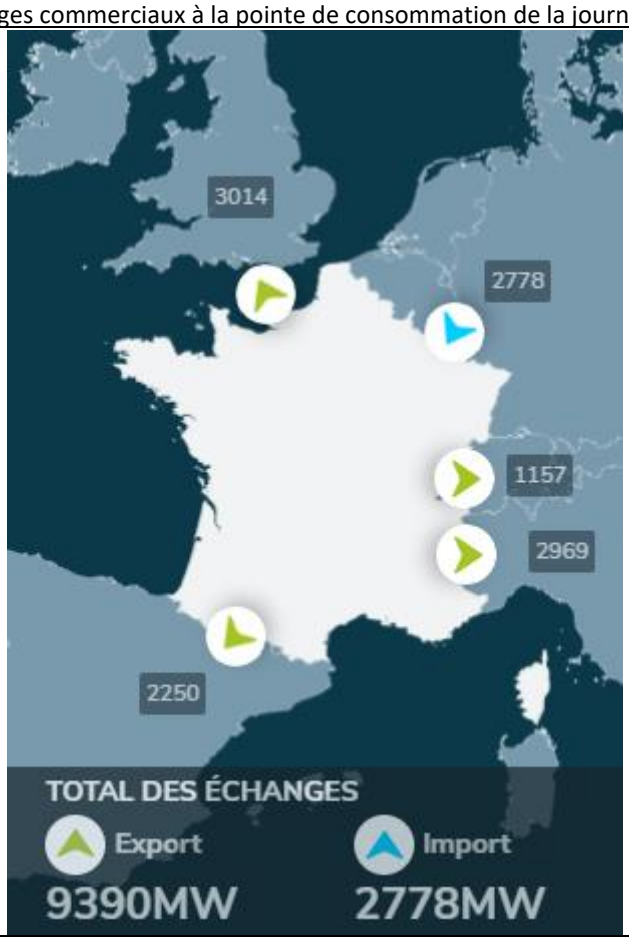

Nota : Pour plus de détails sur les programmes d'échanges par frontière, veuillez consulter le lien suivant : https://www.rte-france.com/eco2mix/les-echanges-commerciaux-aux-frontieres

- **Evénement(s) significatif(s) affectant le marché de l'électricité**

- **Evénement(s) impactant la gestion des interconnexions**

Date et heure	Frontière	Impact(s) et action(s) réalisée(s)
18/06/2021 à 22h00	Espagne	Mise en œuvre d'une procédure de countertrading sur la plage 22h-10h pour un volume maximal de 461 MW pour la gestion du N-1 ARGIA-CANTEGRIT 400kV sur CANTEGRIT-MOUGUERRES 225 kV.
20/06/2021 à 10h35	Espagne	Mise en œuvre d'une procédure de countertrading sur la plage 10h35-13h pour un volume maximal de 1 088 MW pour la gestion du N-2 BAIXAS-GAUDIERE 400 kV.
20/06/2021 à 19h00	Espagne	Mise en œuvre d'une procédure de countertrading sur la plage 19h-21h pour un volume maximal de 821 MW pour la gestion du N-1 ARGIA-HERNANI 400kV sur ARGIA-ARKALE 225 kV.
21/06/2021 à 01h45	Espagne	Mise en œuvre d'une procédure de countertrading sur la plage 1h45-6h pour un volume maximal de 337 MW pour la gestion du N-1 ARGIA-CANTEGRIT 400kV sur MARSILLON-PRAGNERES 225 kV.
18/06/2021 à 14h30	Belgique	Déclaration d'indisponibilité du contrat de secours MEAS dans le sens Belgique vers France, de 14h30 à 16h30, à cause de marges insuffisantes.
18/06/2021 à 16h00	Italie	Déclaration d'indisponibilité du contrat de secours MEAS dans le sens Italie vers France, de 16h à 22h, à cause de marges insuffisantes.

Date et heure	Frontière	Impact(s) et action(s) réalisée(s)
20/06/2021 à 17h51	Espagne	Détection d'oscillation de fréquence à la frontière France Espagne par REE. Pas d'évènement pouvant expliquer ces oscillations en France.

- **Ailleurs en Europe**

Evénement(s) ayant fait l'objet d'un MIN

MIN du CE Saint-Quentin du vendredi 18/06/2021 à 23h20 - indice 2 (clôture) :

Entité : GMR EST
Lieu de l'évènement : Département ou commune : Département 77 - Commune de CHELLES - Localisation géographique de l'évènement : Ruelle du maitre d'école à CHELLES. Parc situé au Lieu-dit de la Montagne à CHELLES – A proximité de la liaison aérienne 225 KV ~~Galère Plaisance Villevaudé 2.~~ ROMAINVILLE VILLEVAUDE 2.

Synthèse : Une personne a été retrouvée ~~décédée~~ inconsciente dans le parc situé au Lieu-dit de la Montagne à CHELLES, à proximité d'une ligne aérienne 225 kV. Elle est décédée après prise en charge par les pompiers.
RTE a été prévenu après 19 h le 18/06 par le permanent d'ENEDIS qui avait été lui-même été sollicité par le commissariat de CHELLES. Après échange avec la police sur place dans la soirée, il est apparu que l'évènement s'était en réalité produit le 15 juin dernier entre 12h et 17h selon la police et les légistes (et non cet après-midi).
La police indique que lors de l'examen de corps, il ressort qu'il a été électrocuté avec un point d'entré au genou droit et un point de sortie au niveau du ventre côté droit ; et que cette personne a été retrouvé non loin d'une ligne à haute-tension « EDF ».
L'adresse indiquée lors de l'intervention des pompiers est Ruelle du Maître de l'Ecole à CHELLES. Après échange avec la police sur place ce soir, il est apparu que l'adresse exacte de l'évènement est « voie de la Chapelle » à CHELLES. La liaison aérienne 225 KV ~~Galère Plaisance Villevaudé 2~~ ROMAINVILLE VILLEVAUDE 2 passe à proximité du lieu de l'intervention des pompiers.
Pas de changement d'état DJ ~~de la liaison Galère Plaisance Villevaudé 2.~~ (ni) de la liaison ROMAINVILLE VILLEVAUDE 2 depuis une semaine. (pas de défaut éliminé par fonctionnement protection sur la liaison)
Le CAT ~~se rend~~ s'est rendu sur place. Les dispositifs pour éviter l'ascension sont bien présents sur le pylône à proximité. Pas de trace d'amorçage sur le câble de la liaison 225 kV ROMAINVILLE VILLEVAUDE 2.
A ce stade la responsabilité de Rte n'est pas établie. Le COZ va être prévenu. Déclaration éventuelle selon l'arrêté du 26 septembre 2014 sera examinée lundi avec le PJR.
Conséquences directes : pas d'impact client.
Conséquences indirectes : pas d'autre impact.

MIN du CE Saint-Quentin du samedi 19/06/2021 à 22h24 - indice 2 (clôture) :

Entité : GMR SO
Lieu de l'évènement : Département ou commune : 91 MASSY - Localisation géographique de l'évènement : Entre les pylônes DL29 et DL30 de la liaison VILLEJUST-MASSY-CHEVILLY 225 kV

Description des faits et actions engagées / réalisées : Déclenchement de la liaison VILLEJUST-MASSY-CHEVILLY 225 kV
Conséquences directes : Au moment de l'événement coupure de 40 MW au poste de MASSY. Client touché : ACR Versailles. La liaison 225 kV VILLEJUST-CHEVILLY-MASSY 4 et la barre 1 de MASSY 225 kV sont toujours Hors Tension. L'automatisme RAT a fonctionné et l'ACR a pu reprendre la charge sur ses transfos basculés sur la barre 2. Fin de la reprise 5 minutes après de début de l'événement. 85 MW sont en antenne derrière MASSY, en cas de N-1 supplémentaire, la coupure résiduelle pourrait s'élever à environ 40 MW. Un impact de foudre a été localisé par Météorage à 4 767 mètres. Les protections indiquent un défaut localisé à 6,9 km de VILLEJUST.

L'équipe ligne du GMR SO est partie faire une visite complète de ligne. Cette dernière durera de 3 à 4 heures environ en fonction de la circulation routière.

Après visite ligne, autorisation de remise sous tension de l'ouvrage donnée par le CAT.

Remise sous tension de la liaison VILLEJUST-MASSY-CHEVILLY 225 kV et de la barre 1 de MASSY 225 kV à 21h58.

Conséquences indirectes : pas d'autre impact.

MIN du CE Lille du dimanche 20/06/2021 à 13h08 – indice 2 (clôture) :

Synthèse :

• Entité (GMR, Groupement/Service) : GMR Artois, GDP Grande Synthe

• Région administrative des Hauts de France (département, commune) : Commune de Renescure . Département du Nord (59)

• Ouvrages impliqués : Ligne 225 kV HOLQUE GUARBECQUE WOESTYNE

• Faits : A 3h23, déclenchement définitif de la liaison 225 kV HOLQUE GUARBECQUES WOESTYNE. Le poste de WOESTYNE, en piquage, alimentant le client Bonduelle est coupé. La situation est orageuse dans la zone.

• Conséquences directes : Coupure du Client Bonduelle. 5 MW. Le client a un secours 20kV sur le poste Enedis d'Hazebrouck

• Clients touchés : Bonduelle

• Actions : Après visite de ligne complète, l'autorisation de remise sous tension a été donnée. La liaison HOLQUE GUARBECQUES WOESTYNE a été remise sous tension à 12h43. Le client Bonduelle a retrouvé son alimentation principale à WOESTYNE à cette même heure.

MIN du CE Lyon du dimanche 20/06/2021 à 14h30 – indice 2 (clôture) :

Synthèse :

GMR DAUPHINE – Groupement de Beaumont-Monteux – Région AURA – Dépt de la Drôme – commune de Beaumont-Monteux - Poste de Beaumont-Monteux 225kV

Mise hors tension de Barre 2 au poste 225kV de BEAUMONT MONTEUX suite à défaut sur la LIAISON BEAUMONT-GAMPALOUP CHAMBLAIN 225kV suivi d'une défaillance disjoncteur sur le départ CHAMBLAIN-GAMPALOUP au poste de BEAUMONT.

Suite à mise hors tension de la barre 2, Déclenchement de 199MW de production CNR (usines de Beauchastel et Bourg les Valence) sans reprise et de 20MW de la SNCF (Sous-station de Chambaud) avec reprise immédiate par les sous-stations encadrantes.

Accord de remise sous tension suivi d'une remise sous tension effective de la barre 2 de BEAUMONT 225 kV à 13h45
Autorisation de reprise de la production CNR (Beauchastel et Bourg les Valence) et du soutirage SNCF (Sous station de Chambaud) à 14h02.
Reprise effective de la production CNR à 14h25
La liaison BEAUMONT GAMPALOUP CHAMBLAIN reste sous tension depuis GAMPALOUP (alimentation client SAICA), le départ CHAMBLAIN GAMPALOUP à BEAUMONT reste hors tension pour investigation.

Evénement(s) réseaux

- **Evénement(s) sur le réseau électrique avec impact clientèle (Coupure Longue)**

Date et heure	Centre	Ouvrage(s) concerné(s)	Impact(s)
19/06/2021 à 17h57	IdF-Normandie	Coupure longue de l'ACR de Versailles au poste de MASSY 225 kV (46 MW pendant 5 minutes) suite au déclenchement de la liaison 225 kV CHEVILLY-MASSY-VILLEJUST 4. Cf. MIN.	Cf. MIN.
19/06/2021 à 19h32	Nancy	Coupure longue des clients SNCF au poste de PACY 63 kV et Lafarge au poste de FRANGEY 63 kV suite au déclenchement des lignes 63 kV TONNERRE-PACY-NUITS-STE BARBE 1 et PACY-FRANGEY 63 kV. Orages sur la zone. Pas d'impact immédiat pour la SNCF au moment de la coupure. Le client Lafarge ne demande pas la tension non plus. Pas de localisation précise de défaut depuis Tonnerre : envoi agent pour visiter la liaison TONNERRE PACY 1 et la sous-station de PACY. A 22h40, demande de la SNCF de réalimenter les auxiliaires de Pacy. A 22h48, réalimentation de PACY via la liaison TONNERRE-PACY n° 2 63 kV	Coupure de la SNCF et de LAFARGE sans impact immédiat pour les clients.
19/06/2021 à 19h40	Lille	Coupure longue du client NTN au poste 63 kV de CREZANCY (<1 MW) suite au déclenchement des liaisons 63 kV CREZANCY- DORMANS et CREZANCY-NOGENTEL.	Coupure NTN : <1 MW jusqu'à 12h36 le 20/06.
19/06/2021 à 03h23	Lille	Coupure longue du client Bonduelle au poste 225 kV de WOESTYNE (5 MW pendant 9h20) suite au déclenchement de la liaison 225 kV GUARBECQUE - HOLQUE – WOESTYNE. Cf. MIN	Cf. MIN
20/06/2021 à 08h08	Nantes, Toulouse	Coupure longue de production éolienne HTA (29 MW pendant 24 minutes) suite au fonctionnement de l'automate NAZA dans les postes 90 kV de LONGCHAMP, MELLE, CONFOLENS, BELLAC et ISLE JOURDAIN. Ce fonctionnement est dû à un front de vent non prévu.	Production HTA : 29 MW jusqu'à 08h32
20/06/2021 à 12h59	Lyon	Coupure longue des clients CNR aux postes de BOURG LES VALENCES et BEAUCHASTEL (199 MW pendant 49 minutes) et SNCF au poste de CHAMBAUD 225 kV (20 MW pendant 4 minutes) suite au déclenchement de la barre n°2 au poste de BEAUMONT MONTEUX 225 kV sur défaillance disjoncteur du départ CHAMBLAIN-GAMPALOUP. Cf. MIN.	Cf. MIN
20/06/2021 à 13h36	Toulouse	Coupure longue du client ENEDIS au poste de GANGES 63 kV (8 MW pendant 2h30) suite au déclenchement de la ligne 63 kV AVEZE-GANGES. Fin à 16h22 suite au retour du transformateur 631 de GANGES.	Coupure ENEDIS : 8 MW jusqu'à 16h22

- **Retraits Impératifs Immédiats, Manœuvres d'Urgence, Retraits Urgents 400 kV et/ou autre(s) défauts permanents conduisant à la perte définitive d'ouvrages**

- **Autre(s) indisponibilité(s) non programmée(s) sur le réseau 400 kV (ou 225 kV proche)**

Date et heure	Centre	Ouvrage(s) concerné(s) et impact(s)
18/06/2021 à 15h34	Nancy	Poste 400 kV ST ELOI Après le retour de la liaison 400 kV GAUGLIN - ST ELOI, suite à l'ouverture du Sectionneur d'Aiguillage Barre 1 du départ GAUGLIN à ST ELOI (changement de Barre), le disjoncteur du départ GAUGLIN s'est ouvert. Un mode dégradé a été prononcé pour le week-end avec liaison en service, la liaison sera reprise en retrait ce lundi 21/06/2021.
19/06/2021 à 14h33	Nantes	Autotransformateur 761 au poste d'AVOINE Déclenchement par défaut certain dans un contexte d'orages. Retour à la conduite des réseaux à 18h20.
20/06/2021 à 11h00	IdF-Normandie	Ligne 400 kV VILLEJUST- CIROLLIERS 1 Plusieurs déclenchements successifs du départ VILLEJUST 1 au poste de CIROLLIERS 400 kV avec réenclenchement. Il s'agit de déclenchements intempestifs provoqués par la protection différentielle de ligne. Retour à la conduite des réseaux après déconnexion de la protection.
20/06/2021 à 17h40	Lyon	Ligne 225 kV CORNIER-PRESSY Déclenchement monophasé puis triphasé définitif pendant un orage. La visite héliportée est prévue lundi matin.
21/06/2021 à 00h55	IdF-Normandie	Autotransformateur 761 au poste de SAUSSET Déclenchement par Buchholz

- **Evénement(s) sur le réseau de télécommunication et de téléconduite (TCM-TCD)**

- **Traitement des congestions**

- **Contrainte de gestion de la tension**

Date	Centre	Impact(s) et action(s) réalisée(s)
19/06/2021 à 23h32	CNES, Lille, Nancy	Baisse coordonnée du plan de tension
19/06/2021 à 20h30	Nancy	Dépassement de tension en N au poste de VIGNOL 225 kV (245.7 kV) dans un contexte d'orage : - pas de possibilité de mettre hors-tension la sous-station de VILLECHETIVE et la liaison 400 kV SEREIN-VILLECHETIVE afin de laisser l'autotransformateur 761 sous tension à vide par le 225 kV avant 23h (contrainte SNCF) - pas de possibilité de mettre hors-tension la liaison MERY SUR SEINE - VIELMOULIN 400 kV à cause des orages Fin à 23h35
20/06/2021 à 05h24	Nancy	Tension haute en N avec sortie cadre de référence dans la zone entre SEREIN et ST ELOI. La SNCF demande à remettre en service la sous-station de VILLECHETIVE 400 kV. Cette remise en service entraine l'impossibilité de laisser l'autotransformateur de SEREIN sous tension à vide par le 225 kV, entrainant de nombreux dépassements de tension dans la zone dont un dépassement à 247.6 kV à AVALLON à 5h25. Fin à 06h30.
20/06/2021 à 23h20	Nancy	Tension haute en N avec sortie cadre de référence dans la zone entre SEREIN et ST ELOI. Suite à l'impossibilité d'effacer la sous-station de VILLECHETIVE 400 kV avant 00h30, utilisation de la plage exceptionnelle de tension à partir de 23h30 (Tensions max à 245.3 kV aux postes 225 kV d'AVALLON et TONNERRE).Fin le 21/06/2021 à 00h30.
21/06/2021	CNES	Ce week-end, 24 liaisons 400 kV ont été mises hors tension pour la gestion des tensions hautes pour un total d'environ 25 MW de pertes.

- **Contrainte de gestion des transits**

- **Dysfonctionnement(s) des outils de conduite et d'étude et écarts sur la qualité des Points Figés**

Date et heure	Outil	Impact(s) et action(s) réalisée(s)
19/06/2021 à 14h00	Météorage	Toulouse : Les alertes ne sont plus sonores.
20/06/2021 à 14h21	Tous	Nancy : Alimentation électrique dispatching Perte fugitive des deux sources d'alimentation du dispatching suite à défaut définitif sur le réseau ENEDIS côté Brabois. Fin à 14h23
18/06/2021	Convergence	Nancy : Taux de 11,15 % de points figés à corriger en raison de la perte de la passerelle de Strasbourg Electricité Réseaux.
18/06/2021 et 19/06/2021	Convergence	CNES : Les essais de renvois de tension depuis Bort vers Civaux 1 ont généré des problèmes de Télémesures de tension, pendant toute la durée des essais, causant une mauvaise qualité de points figés (56,69 % et 20,21% de points figés à analyser).

Evénement(s) à enjeux

- **Evénement(s) à enjeu « Prévention et Santé au Travail »**

Date et heure	Centre	Description
17/06/2021 à 16h00	Lyon	Accident de Travail avec arrêt d'un salarié de l'entreprise de bucheronnage FORESTLAG, en cours de sécurisation sur ARRACHES – PRESSY 63 kV. Description : La direction de l'entaille pour la chute de l'arbre n'était pas assez mise en direction du tirefort et ce qui a obligé l'arbre à rester en tension sur le tirefort. Le houppier (partie haute de l'arbre) est parti en bas et le pied de l'arbre est donc remonté au-dessus de la souche là où le pied du bucheron se trouvait. Conséquence de l'accident : Double fracture, une de la malléole et l'autre au-dessus sur la jambe droite. Durée de l'Arrêt de Travail : 3 mois
16/06/2021 à 08h20	Nantes	Accident de Travail avec arrêt d'un alternant RTE Description : La victime se rendait au Centre de Formation des Apprentis, elle s'est tordue le pied en descendant les escaliers de son immeuble d'habitation. Conséquence de l'accident : Entorse de la cheville Durée de l'Arrêt de Travail : 8 jours

- **Evénement(s) à enjeux « Relations tiers »**
- **Evénement(s) à enjeux « Environnement »**
- **Evénement(s) à enjeux « Confidentialité »**
- **Evénement(s) à enjeux « Sécurité et protection du patrimoine »**

Liens utiles pour en savoir plus :

Indisponibilités du réseau 400 kV	https://www.services-rte.com/fr/visualisez-les-donnees-publiees-par-rte/indisponibilites-du-reseau-de-transport-impact-ntc.html
Données techniques du CNES	http://dotc.rte-france.com/
Tableau de bord des données	https://www.services-rte.com/fr/visualisez-les-donnees-publiees-par-rte.html
Lien vers éCO2mix	http://www.rte-et-vous.com/fr/eco2mix/eco2mix

ANNEXE sur le risque d'avaries « Transformateurs de Mesures » (TdM) et « Postes Electriques Intérieurs » (PEI) :

- **Surveillance des températures à la maille des postes RTE via l'Extranet Météo France**

Pour plus de détails, veuillez consulter l'extranet Météo-France : https://pro.meteofrance.com/

Journée en cours (lundi 21 juin 2021) :	Journée de demain (J+1)
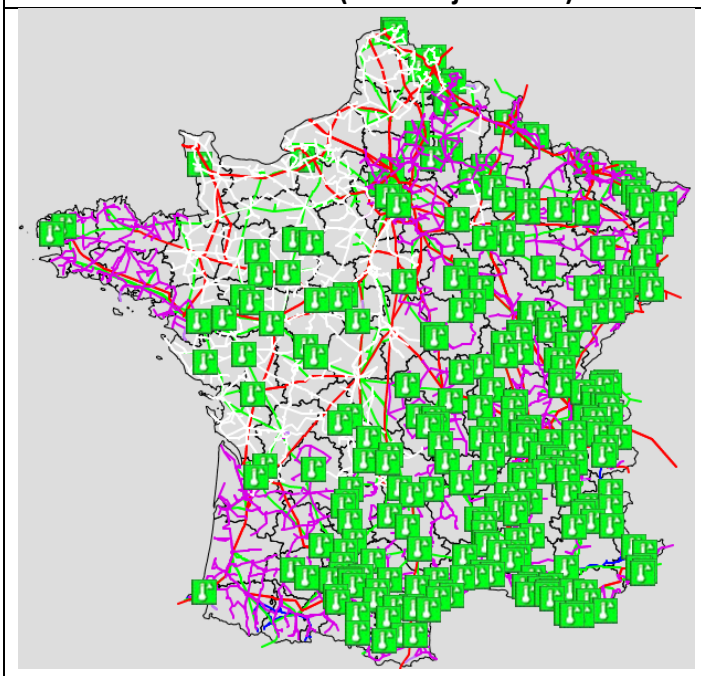	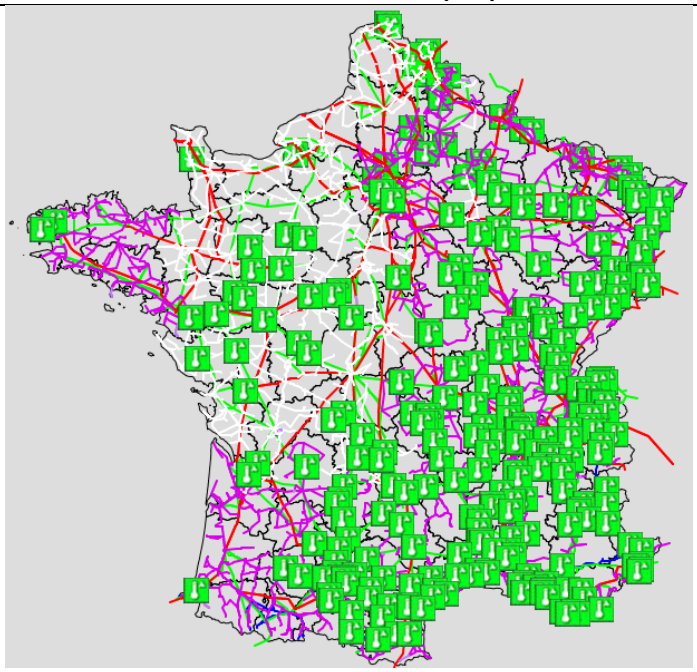

Seuils d'alerte :

Orange (≥ 30°C)	Risque plausible TdM*
Rouge (≥ 32°C)	Risque probable TdM*
Violet (≥ **35**°C)	Risque quasi-certain TdM*, sectionneur de PEI **et IST**

** pour les TdM, le risque est à considérer s'il s'agit de la première ou de la deuxième vague de chaleur (cf fiche mémo fortes chaleurs).*
A noter que Marseille n'a pas de TdM à risque dans ses zones humides.

ANNEXE sur la surveillance des IST Canicule :

- **Surveillance des températures à la maille des zones IST (de J+1 à J+3)**

Description des zones IST

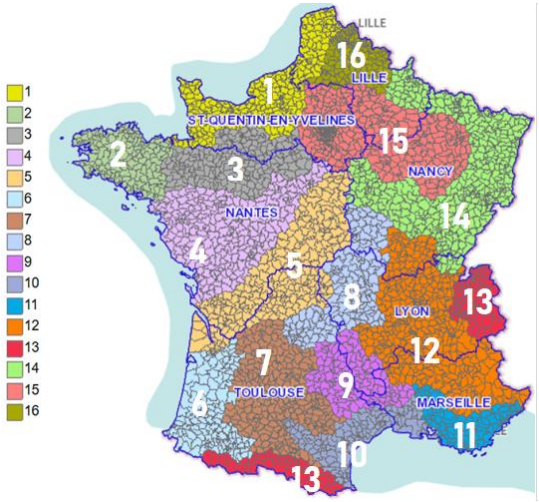

Cartographie des zones

1. *Littoral de la Manche*
2. *Bretagne*
3. *Anjou-Orléanais*
4. *Poitou-Val de Loire*
5. *Charente-Berry*
6. *Littoral du Golfe de Gascogne*
7. *Gascogne*
8. *Massif Central*
9. *Quercy-Rouergue*
10. *Languedoc*
11. *Côte d'Azur*
12. *Vallée du Rhône*
13. *Alpes-Pyrénées*
14. *Grand Est hors Champagne*
15. *Ile de France-Champagne*
16. *Artois-Thiérache*

Les extractions de l'outil DICE ont été réalisées sur les données du point de 10h20. Les valeurs de températures étant régulièrement mises à jour dans l'outil DICE, des effets de seuils sont possibles entrainant des écarts dans la continuité des alertes.